



बहुजन हिताय । बहुजन सुखाय ॥  
श्री शिवाजी मराठा सोसायटीचे

# समाजभूषण बाबूराव उर्फ अप्पासाहेब जेधे कला, वाणिज्य व विज्ञान महाविद्यालय



प्रभारी प्राचार्या

प्रो. डॉ. दिपाली आर. पाटील (एच.ए., एम.फील., पीएच.डी.)

४२५, शुक्रवार पेठ, पुणे - ४११ ००२. ऑ. : ०२०-२४४७७३३५

Email : jedhe\_c@rediffmail.com Our website : www.jedhecollege.ac.in

नॅक द्वारा प्रमाणित बी ग्रेड

स्थापना १९८४- सावित्रीबाई फुले पुणे विद्यापीठाशी संलग्न - आयडेंटिफिकेशन नं. : पीयू/पी.एन./एसीएस./०६३/१९८४ कलम क्र. २(F) व १२ (B) अंतर्गत यु.जी.सी. मान्यता

जा. क्र.

दि.: 17/04/23

## NOTICE

All students of F.Y.B.Sc. & S.Y.B.Sc. are hereby informed that there will be **visit** at Madhuban Honey Park Mahabaleshwar on 18/04/2023 as a part of curriculum .

So it is compulsory to attend this visit.

Time-7:00am onwards.

*Sakure*

**HOD**  
**DR. SUNITA S. SAKURE**  
Head  
Dept. of Microbiology  
S.B.B. alias Appasaheb Jedhe College,  
Shukrawar Peth, Pune-411002



Date...13.04.2023

To,  
The Principal  
S.B.B.alias Appasaheb Jedhe College,  
Pune-02 .

**Subject** - Permission for Study tour of Botany Department .

Respected Madam,

Students of F.Y.B.Sc. along with staff of B.Sc. are required to go for an educational tour to Mahabaleshwar for observing diversity of vegetation on 18<sup>th</sup> April 2023, according to the Botany Practical Syllabus. So we kindly request you to permit us for this study visit . Total numbers of students are 55 and 4 faculty members.

Thanking You.

Your Faithfully



Asst.Prof. Rupali Pal.



R. SUNITA S. SAKURE  
HEAD

Dept. of Microbiology  
S.B.B.alias Appasaheb Jedhe College,  
Pune-02 .



**Shri Shivaji Maratha Society's  
S.B.B. Alias Appasaheb Jedhe Arts, Commerce & Science college  
Shukrawar Peth, Pune.**

**F.Y.B.Sc Botany Field Visit Report  
Semester – IV April 2023**

The following report is regarding the practical course conducted through field visit for the academic year 2022-2023.

Dated 18/04/2023, Tuesday, S.B.B. Alias Appasaheb Jedhe College of Arts, Science, & Commerce, Department of Zoology had organized a compulsory field visit study of diversity of vegetation at Madhuban Honey park and Mapro Garden, Mahabaleshwar as a part of practical curriculum for fourth semester.

Total no. Of students present: 55 , Total no. Of faculty members: 11

The practical course in-charge, Asst. Prof. Rupali Pal accompanied with , Asst. Prof. Pratiksha Deshmukh, Asst. Prof. Afroz Aga, Asst. Prof. Shravani Dongre, Asst. Prof. Ashvini Deshmukh, Asst. Prof. Vishrut Ghare, Asst. Prof. Nikita Gone, Asst. Prof. Komal Jadhav, Asst. Prof. Lavanya Tati along with the students of F.Y.B.Sc. arrived at the collage at 6:30 am, and left for Mahabaleshwar at 7.30 am. Students were able to identify different flowering plants on the basis of various morphological characteristics. In addition basic information also been provided to the students regarding the preservation of plant parts along with preparation of herbarium sheet. Study of local species diversity in cryptogam as well as angiosperm to provide knowledge regarding the preservation of plant sample, they also collected plants along with their information & photographs for records. Overall it was a knowledgeable field visit & we exited the venue by 3.00pm.

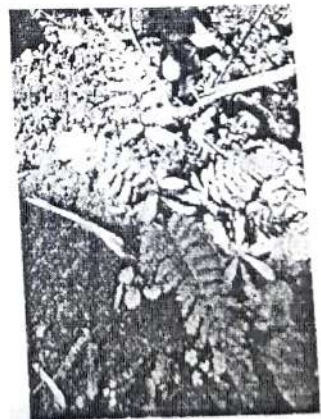
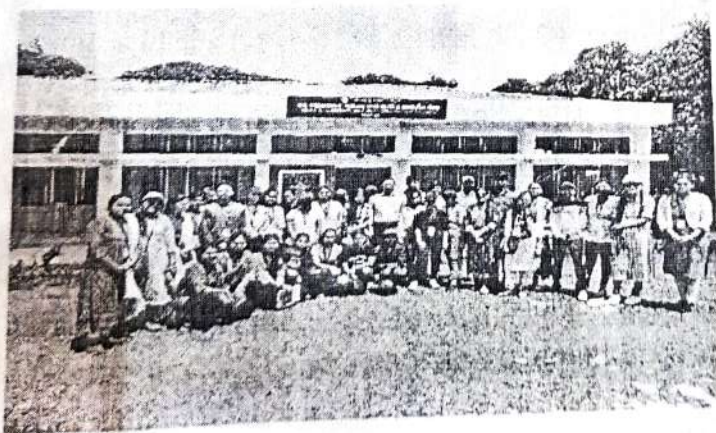



Teacher in charge

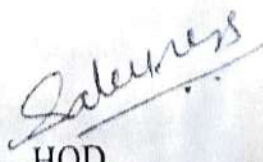

HOD

**DR. SUNITA S. SAKURE**

Head

Dept. of Microbiology

S.B.B. Alias Appasaheb Jedhe College,

Shukrawar Peth, Pune-411002



Principal

**ACTING PRINCIPAL**

Dr. Bhushan Baburao Alias Appasaheb  
The Arts, Commerce & Science College

Pune-411002



FOR THE UPLIFTMENT OF THE MASSES  
SHRI SHIVAJI MARATHA SOCIETY'S

**SAMAJ BHUSHAN BABURAO alias APPASAHEB JEDHE**  
**ARTS, COMMERCE & SCIENCE COLLEGE**

425, SHUKRAWAR PETH, PUNE - 411 002. OFF. : (020) 24477335

Email : jedhe\_c@rediffmail.com Our website : www.jedhecollege.ac.in

ACCREDITED BY NAAC 'B' GRADE

Acting Principal  
Prof. Dr. Deepali R. Patil (M. A., M. Phil., Ph.D.)

EST : 1984 - AFFILIATED TO SAVITRIBAI PHULE PUNE UNIVERSITY - IDNT NO. PU/PN/ACS/063/1984/RECOGNISED BY U.G.C. U/S 2(F) & 12 (B)

O. No.

DL: १७/११/२०२२

## सूचना

महाविद्यालयातील द्वितीय वर्ष स्पेशल विषयाच्या सर्व विद्यार्थ्यांना सूचित करण्यात येते की, कंपल्सरी एडिशनल क्रेडिट कोर्स या विषयांतर्गत **भांडारकर प्राच्यविद्या संशोधन केंद्र, भांडारकर रोड** येथे दि. २५/११/२०२२ रोजी सकाळी १०.०० वाजता **फील्डवर्कचे** आयोजन करण्यात आले आहे. तरी द्वितीय वर्ष स्पेशल विषयाच्या सर्व विद्यार्थ्यांना फील्डवर्कसाठी उपस्थित राहणे अनिवार्य आहे याची सर्वांनी नोंद घ्यावी.

प्रा. वैशाली देठे

(मराठी विभाग प्रमुख.)

( प्रो.डॉ. दिपाली आर. पाटील )

( प्र.प्राचार्य. )





FOR THE UPLIFTMENT OF THE MASSES  
SHRI SHIVAJI MARATHA SOCIETY

# SAMAJ BHUSHAN BABURAO alias APPASAHEB JEDHE ARTS, COMMERCE & SCIENCE COLLEGE

425, SHUKRAWAR PETH, PUNE - 411 002. OFF. : (020) 24477335

Email : jedhe\_c@rediffmail.com Our website : www.jedhecollege.ac.in



ACCREDITED BY NAAC 'B' GRADE

44 - AFFILIATED TO SAVITRIBAI PHULE PUNE UNIVERSITY - IDNT NO. PU/PN/ACS/003/1984/RECOGNISED BY U.G.C. U/3 2(F) & 12 (B)

9858/2022-23

DL-22/22/2022

प्रति,  
मा. मंचालक,  
भंडारकर संशोधन केंद्र, पुणे.

अर्जदार :- प. प्राचार्य

स. भू. वा. उर्फ अप्पासाहेब जेधे महाविद्यालय

शुक्रवार पेठ पुणे. 02

फोन नं. 020 - 24477335

विषय :- आमच्या महाविद्यालयातील मराठी विभागातील विद्यार्थ्यांना फिल्ड वर्क मंदर्भात  
महकार्य करणेबाबत...

मा. महादय/महादया

वर्गेल विषयाम अनुसरून विनंती अर्ज करते की, आमच्या महाविद्यालयातील मराठी  
विभागातील विद्यार्थ्यांना परीक्षेसाठी फिल्ड वर्कचे काम करावचे आहे या फिल्ड वर्क साठी त्यांना आपल्या  
संशोधन केंद्रा मध्ये दिनांक 25/11/2022 रोजी यावयाचे आहे. तरी सदर विषया मंदर्भात परवानगी  
देऊन विद्यार्थ्यांना फिल्ड वर्क मंदर्भात महकार्य करावे ही विनंती.

बळावे,

आपली विश्वासू,

*Dr. D. P. Patil* 22/11/22

प्रा. डॉ. दिपाली आर्. पाटील  
प्रभारी प्राचार्य

स. भू. वा. उर्फ अप्पासाहेब जेधे  
कला, वाणिज्य व विज्ञान महाविद्यालय  
पुणे-411002.

Received  
22/11/2022

## भांडारकर प्राच्यविद्या संशोधन केंद्र - फील्डवर्क - अहवाल

प्रा. वैशाली देठे  
मराठी विभाग प्रमुख

समाजभूषण अप्पासाहेब जेधे कला, वाणिज्य, विज्ञान महाविद्यालयातील मराठी विभागाच्यावतीने द्वितीय वर्ष मराठी स्पेशल विषयाच्या विद्यार्थ्यांचे भांडारकर प्राच्यविद्या संशोधन केंद्र, भांडारकर रोड येथे फील्डवर्क आयोजित करण्यात आले होते. या निमित्ताने द्वितीय वर्ष मराठी विभागाच्या विद्यार्थ्यांनी प्राध्यापकांसह भांडारकर प्राच्यविद्या संशोधन केंद्राला भेट दिली.

प्रथमतः विद्यार्थ्यांना चित्रफीत दाखवण्यात आली. या चित्रफितीतून भांडारकर प्राच्यविद्या संशोधन केंद्राची स्थापना, त्याचा इतिहास, या संस्थेमार्फत घेण्यात येणाऱ्या विविध उपक्रमांची माहिती दाखविण्यात आली. यानंतर विद्यार्थ्यांनी भांडारकर संस्थेतील ग्रंथालयाला भेट दिली. तिथे विद्यार्थ्यांनी ऐतिहासिक बखर खंड, विश्वकोश खंड, छत्रपती संभाजी महाराजांची राजनीति इ. दुर्मिळ ग्रंथांची माहिती घेतली. शिवाय विविध वाङ्मय प्रकाराची पुस्तके विद्यार्थ्यांनी हाताळली. त्यानंतर भांडारकर प्राच्यविद्या संशोधन केंद्रातील जुनी हस्तलिखिते, दुर्मिळ ग्रंथ, विविध ताम्रपत्र, शिलालेख, ताडपत्र, तांबूळफळा अशा गोष्टींची माहिती विद्यार्थ्यांना देण्यात आली. भांडारकर प्राच्यविद्या संशोधन केंद्रातील प्रकाशन संस्थेची माहिती विद्यार्थ्यांना देण्यात आली. आजपर्यंत कोणत्या कोणत्या पुस्तकांचे प्रकाशन संस्थेने केले आहे याची माहिती विद्यार्थ्यांनी जाणून घेतली. सदर फील्डवर्कच्या अनुषंगाने विद्यार्थ्यांना असाइनमेंट देण्यात आली. सदर फील्डवर्कसाठी द्वितीय वर्ष मराठी स्पेशल विषयाच्या सर्व विद्यार्थ्यांनी उत्फुर्त सहभाग नोंदवला.

भांडारकर प्राच्यविद्या संशोधन केंद्र भेटीसाठी मराठी विभाग प्रमुख प्रा. वैशाली देठे, प्रा. सोनाली गोंगावले, डॉ. प्रा. अश्विनी दळवी यांनी उत्साहाने व सक्रियपणे भाग घेतला. सदर फील्डवर्कसाठी महाविद्यालयाच्या प्रभारी प्राचार्य डॉ. दीपाली पाटील यांचे मार्गदर्शन व सहकार्य लाभले.

  
प्रा. वैशाली देठे  
मराठी विभाग प्रमुख









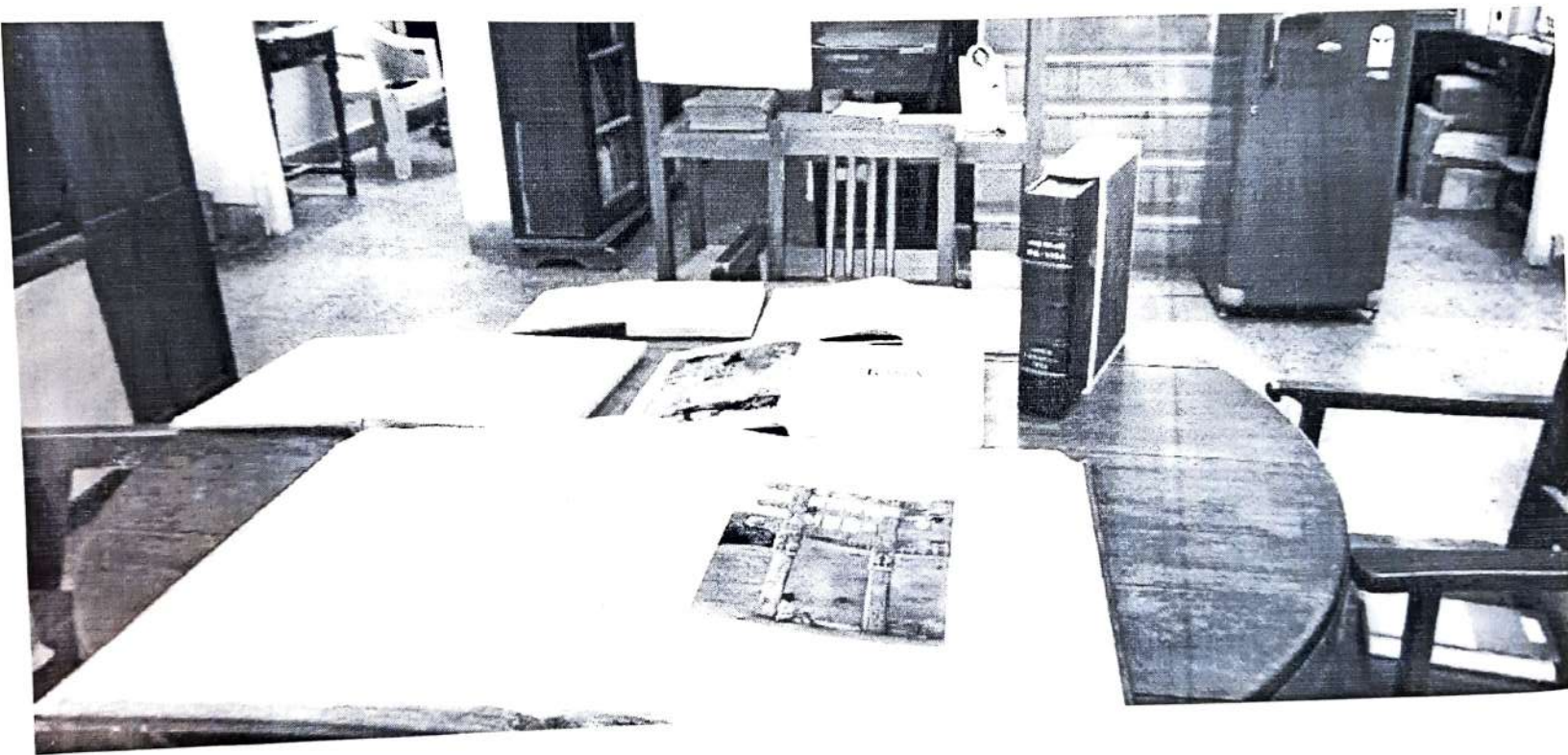



FOR THE UPLIFTMENT OF THE MASSES  
SHRI SHIVAJI MARATHA SOCIETY'S

**SAMAJ BHUSHAN BABURAO alias APPASAHEB JEDHE  
ARTS, COMMERCE & SCIENCE COLLEGE**

425, SHUKRAWAR PETH, PUNE - 411 002. OFF. : (020) 24477335

Email : jedhe\_c@rediffmail.com Our website : www.jedhecollege.ac.in

ACCREDITED BY NAAC 'B' GRADE

EST : 1984 - AFFILIATED TO SAVITRIBAI PHULE PUNE UNIVERSITY - IDNT NO. PU/PN/ACS/063/1984/RECOGNISED BY U.G.C. U/S 2(F) & 12 (B)

O. No. 1409/2022-23

DT : 17/11/2022



To,  
The HOD  
Agriculture Entomology department,  
Agriculture college,  
Pune.

**Subject :** Permission to visit Agriculture Entomology department, Agriculture college.

Respected Sir/Madam,

Our students of S.Y.B.Sc Zoology are supposed to visit Agriculture Entomology department, Agriculture college as a Practical curriculum part (B.Sc. Microbiology). So we kindly request you to permit us to visit your esteemed organization. We are ready to visit on your convenient day. Total numbers of students are 60 and 4 faculty members.  
Thanking you.

  
Teacher In-charge

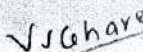
  
Head

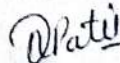

Principal

ACTING PRINCIPAL

for DR. SUNITA S. SAKU

HEAD

Dept. of Microbiology

S.B.B. alias Appasaheb Jedhe College,  
Shukrawar Peth, Pune-411002.

Samaj Bhushan Baburao alias Appasaheb  
Jedhe Arts, Commerce & Science College  
Pune-411 002.





## Shri Shivaji Maratha Society's

S.B.B. Alias Appasaheb Jedhe Arts, Commerce & Science college

Shukrawar Peth, Pune.

### S.Y.B.Sc. Zoology Field Visit Report

Semester – I November 2022

The following report is regarding the practical course conducted through field visit for the academic year 2022-2023.

Dated 18/11/2022, Friday, S.B.B. Alias Appasaheb Jedhe College of Arts, Science, & Commerce, Department of Zoology had organized a compulsory field visit to The college of Agriculture, Dept. of Agricultural Entomology, Shivajinagar, Pune, as a part of practical curriculum for first semester.

Total no. Of students present: 16 , Total no. Of faculty members: 04

The practical course in charge, Asst. Prof. Shravani Dongre, accompanied with Asst. Prof. Afroz Aga, Asst. Prof. Pratiksha Deshmukh, Asst. Prof. Rupali Pal along with the students of S.Y.BSc. arrived at the venue at 12:30 pm. Students were able to identify different agricultural pests & pest control equipments, they also collected their information & photographs for records. Overall it was a knowledgeable field visit & we exited the venue by 3:30 pm.

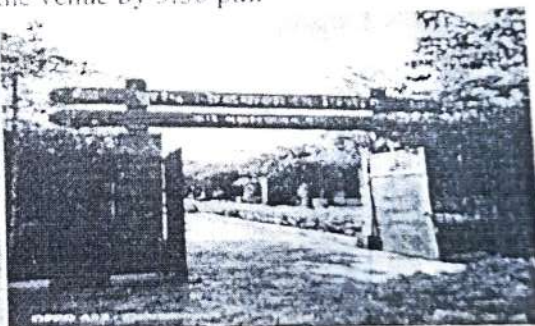

Teacher in charge

HOD

Principal

DR. SUNITA S. SAKURI

HEAD

Dept. of Microbiology

S B B. alias Appasaheb Jedhe College  
Shukrawar Peth Pune 411002.









# & Science College

425, Shukrawar Peth, Pune - 411 002.

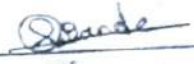
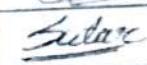
## STUDENTS ATTENDANCE SHEET

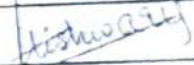
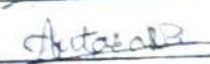
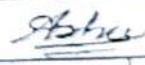
Name of the Exam, field visit (s.y. B.Sc.) Date: 18/11/2022

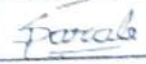
Subject: zoology Block No. : \_\_\_\_\_

Sr. No.	Name of the Student	Roll No.	Seat No.	Signature of Student
1	Sajid Shaikh			
2	Rutuja Pawar			RS Pawar
3	Chaitali Jagtap			
4	Sanika Kamthe			S. Kamthe
5	Dimple Saindane			
6	Siddhi Bande			
7	Girish Varpe			Gr. Varpe
8	Nishigandha Sutar			
9	Omkar Gurnjal			
10	Aishwary Gaikwad			
11	Antara Bhadkwad			
12	Pratik Musale			Pratik M.
13	Asin Konde			
14	Pradnya Gihadiya			
15	Cashal Parab			
16	Shraddha Balwan			
17				
18				
19				
20				
21				
22				
23				
24				
25				



**Shri Shivaji Maratha Society's**  
**S.B.B. alias Appasaheb Jedhe Arts, Commerce & Science College,**  
**Pune-2**

**Subject: Compulsory English** ( Prescribed Text : Literary Gleam )

**Subject Teacher : Asst.Prof. Anuradha Shelke-Ingale.**

**'Internal Assignment-1'**

**Name of Student :** \_\_\_\_\_

**Class : F.Y.B.A. Div : \_\_\_\_ Roll No. : \_\_\_\_\_ Mobile No. : \_\_\_\_\_**

**Q. 1) Explain the significance of R.K.Narayan's humorous story having the title ' Engine Trouble'.**

**ANS :** \_\_\_\_\_

Q. 2) Consider 'Leave This Chanting and Singing' as a satirical poem.

Ans :



**श्री शिवाजी मराठा सोसायटीचे**  
**समाजभूषण बाबुराव उर्फ आप्पासाहेब जेथे कला, वाणिज्य व विज्ञान**  
**महाविद्यालय, शुक्रवार पेठ, पुणे**

**विषय : भाषा, साहित्य आणि कौशल्य विकास - व्यवहारिक मराठी**

**Internal Assignment**

Semester— 2

**विद्यार्थ्याचे नाव : -----**

**वर्ग : - F.Y.Com.      रोल नं.:- -----      परीक्षा क्रं.:- -----      मोबाईल क्रं : -----**

---

**खालीलपैकी कोणत्याही ४ प्रश्नांची उत्तरे लिहा**

- १) नवोदय महाविद्यालयामध्ये लिपिक पदासाठी नोकरीचा अर्जाचा नमुना तयार करा.
- २) प्रवेश शुल्क माफ करण्यासाठी प्राचार्यांना पत्र लिहा.
- ३) गोरगाव येथील कामगार कल्याण मंडळाच्या वसाहतीत सहकारी तत्वावर विविध वस्तू भंडार सुरू करण्याची शक्यता आजमावण्यासाठी नियुक्त केलेल्या समितीने सादर केलेला अहवाल तयार करा.
- ४ जाहिरातीची विविध माध्यमे सांगून कपड्यांच्या दुकानाची जाहिरात तयार करा.
- ५ खालील दिलेल्या पारिभाषिक संज्ञा लिहा

Administration

Accountant

Agreements

Advise

Credit Account

Capital

Investment

Income tax

## श्री शिवाजी मराठा सोसायटीचे

समाजभूषण बाबुराव उर्फ आप्पासाहेब जेथे कला, वाणिज्य व विज्ञान महाविद्यालय,  
शुक्रवार पेठ, पुणे

विषय : field work- ग्रंथालयास भेट ( मराठी विषय )

### Compulsory Additional Credit - Assignment

विद्यार्थ्याचे नाव : .....

वर्ग : - S.Y.B.A. तुकडी :- ..... रोल नं. : ..... परीक्षा क्र. :- ..... मोबाईल क्र. : .....

अ. खालील सर्व प्रश्नांची उत्तरे लिहा

१. तुम्ही भेट दिलेल्या ग्रंथालयाची सविस्तर माहिती लिहा. त्यासोबत ग्रंथालयाचा फोटो जोडा.
२. तुम्ही भेट दिलेल्या ग्रंथालयातील चार पुस्तकांची नावे लिहा व त्या पुस्तकांच्या मुखपृष्ठांचे फोटो त्यासोबत जोडा.
३. तुम्ही भेट दिलेल्या ग्रंथालयातील जुने ग्रंथ, जुनी हस्तलिखिते याबद्दल माहिती लिहा आवश्यक तिथे फोटो जोडा.
४. तुम्ही भेट दिलेल्या ग्रंथालयाची स्थापना कधी झाली आणि ग्रंथालयाच्या स्थापनेमागील उद्देश कोणता होता ते लिहा.
५. तुम्ही भेट दिलेल्या ग्रंथालयातील तुम्हाला आवडलेल्या एखाद्या जागेचे किंवा ठिकाणाचे किंवा परिमराचे वर्णन करून त्याचे फोटो तुमच्या छायाचित्रांसह (फोटो) जोडा.
६. तुम्ही भेट दिलेल्या ग्रंथालयातील एकूण ग्रंथसंख्या आणि ग्रंथालयातील उपलब्ध पुस्तकांच्या प्रकारांची आणि विभागांची सविस्तर माहिती लिहा.



समाजभूषण बाबुराव उर्फ आप्पासाहेब जेथे कला, वाणिज्य व विज्ञान महाविद्यालय,  
शुक्रवार पेठ, पुणे

### Internal Assignment- प्रथम सत्र

वर्ग :- **S.Y.B.A.** तुकडी :- ----- रोल नं :- ----- परीक्षा क्र.:- ----- मोबाईल क्र.:- -----

२) युनिकोड म्हणजे काय ? युनिकोडच्या वापराची आवश्यकता स्पष्ट करा. (५ मार्क्स)

समाजभूषण बाबुराव उर्फ अप्पासाहेब जेठे कॉलेज, पुणे २  
श्री. वर्ष २०२२-२३ एस वाय बी ए पर्यावरण भूगोल सेमिस्टर ४

असाइनमेंट साठी प्रश्न

प्रश्न १ - ओहण्यात टिपा लिहा

- |                         |   |                            |
|-------------------------|---|----------------------------|
| १. प्रदूषणाचे वर्गीकरण  | २. जल प्रदूषणाची कारणे                              | ३. भूप्रदूषण               |
| ४. दिल्ली हवा प्रदूषण   | ५. प्रकल्पग्रस्तांचे पुनर्वसन                       | ६. महापूर                  |
| ७. जागतिक तापमानवाढ     | ८. ओझोन क्षय  | ९. भारतातील पर्यावरण चळवळी |
| १०. पनू नहरा व्यवस्थापन | ११. वन्य जीव संरक्षण कायदा १९७२/१२. वन्योद्रेक करार |                            |